

# PNEUS SUPERELASTICOS



A Linha Orca foi desenvolvida com a mais avançada tecnologia, resultando em um produto de alta resistência e máxima confiabilidade, o que proporciona uma excelente tração e aderência em qualquer trabalho industrial até as condições mais extremas.

Os materiais utilizados em sua fabricação possuem uma grande porção de borracha natural, proporcionando uma condução suave com excelente estabilidade e segurança.

- **BORRACHA NATURAL**
- **ALTA RESISTÊNCIA AO DESGASTE**
- **ÓTIMA ESTABILIDADE**
- **EXCELENTE ADERÊNCIA E TRAÇÃO**



## ORCA

- **DESENVOLVIDO PELA TRELLEBORG**
- **COMPOSTO DE PRIMEIRA QUALIDADE**
- **ALTA CONFIABILIDADE**
- **IDEAL PARA APLICAÇÕES INDUSTRIAIS**
- **DISPONÍVEL NA MEDIDAS MAIS UTILIZADAS**

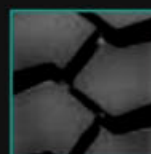

ORCA

Medida	Aro	Desenho	Dimensões		Peso kg	Capacidade de carga (kg)				
			Largura	Diâmetro		Empilhadeiras		Outros veículos		
						25 km/h		6 km/h	10 km/h	25 km/h
						Tração kg	Direcional kg			
mm ± 2%	mm ± 2%									
4.00 - 8	3.00 D - 8	Orca	94	398	9,5	950	730	950	860	730
5.00 - 8	3.00 D - 8	Orca	114	452	14,9	1415	1090	1415	1285	1090
15 x 4 1/2 - 8	3.00 D - 8	Orca	110	373	8,7	1040	800	1040	940	800
16 x 6 - 8	4.33 R - 8	Orca	143	409	14,5	1455	1120	1455	1320	1120
18 x 7 - 8	4.33 R - 8	Orca	147	445	18,8	2145	1650	2145	1950	1650
6.00 - 9	4.00 E - 9	Orca	130	520	23,3	1885	1450	1885	1710	1450
21 x 8 - 9	6.00 E - 9	Orca	180	514	27,8	2755	2120	2755	2505	2120
6.50 - 10	5.00 F - 10	Orca	153	568	32,4	2340	1800	2340	2185	1800
23 x 9 - 10	6.50 F - 10	Orca	187	574	41,5	3445	2650	3445	3125	2650
200/50 - 10	6.50 F - 10	Orca	175	450	22,5	2470	1900	2470	2240	1900
7.00 - 12	5.00 S - 12	Orca	163	646	42,9	2920	2240	2920	2640	2240
23 x 10 - 12	8.00 G - 12	Orca	219	570	47,2	3770	2900	3770	3420	2900
27 x 10 - 12	8.00 G - 12	Orca	235	670	68,2	3900	3000	3900	3540	3000
7.00 - 15	5.50 - 15	Orca	162	717	58,0	3545	2725	3545	3215	2725
7.50 - 15	6.50 - 15	Orca	186	743	64,5	3900	3000	3900	3540	3000
8.25 - 15	6.50 - 15	Orca	192	803	79,0	4750	3650	4750	4300	3650
28 x 9 - 15 (8.15-15)	7.0 - 15	Orca	200	680	52,5	3900	3000	3900	3540	3000
250 - 15	7.0 - 15	Orca	206	709	61,0	4640	3570	4640	4200	3570
300 - 15	8.0 - 15	Orca	244	807	99,0	5735	4410	5735	5210	4410
355/65 - 15	9.75 - 15	Orca	260	809	113,5	7800	6000	7800	6430	6000

\* Disponíveis na versão LOC

As capacidades de carga acima são baseadas nas especificações da E.T.R.T.O para empilhadeiras